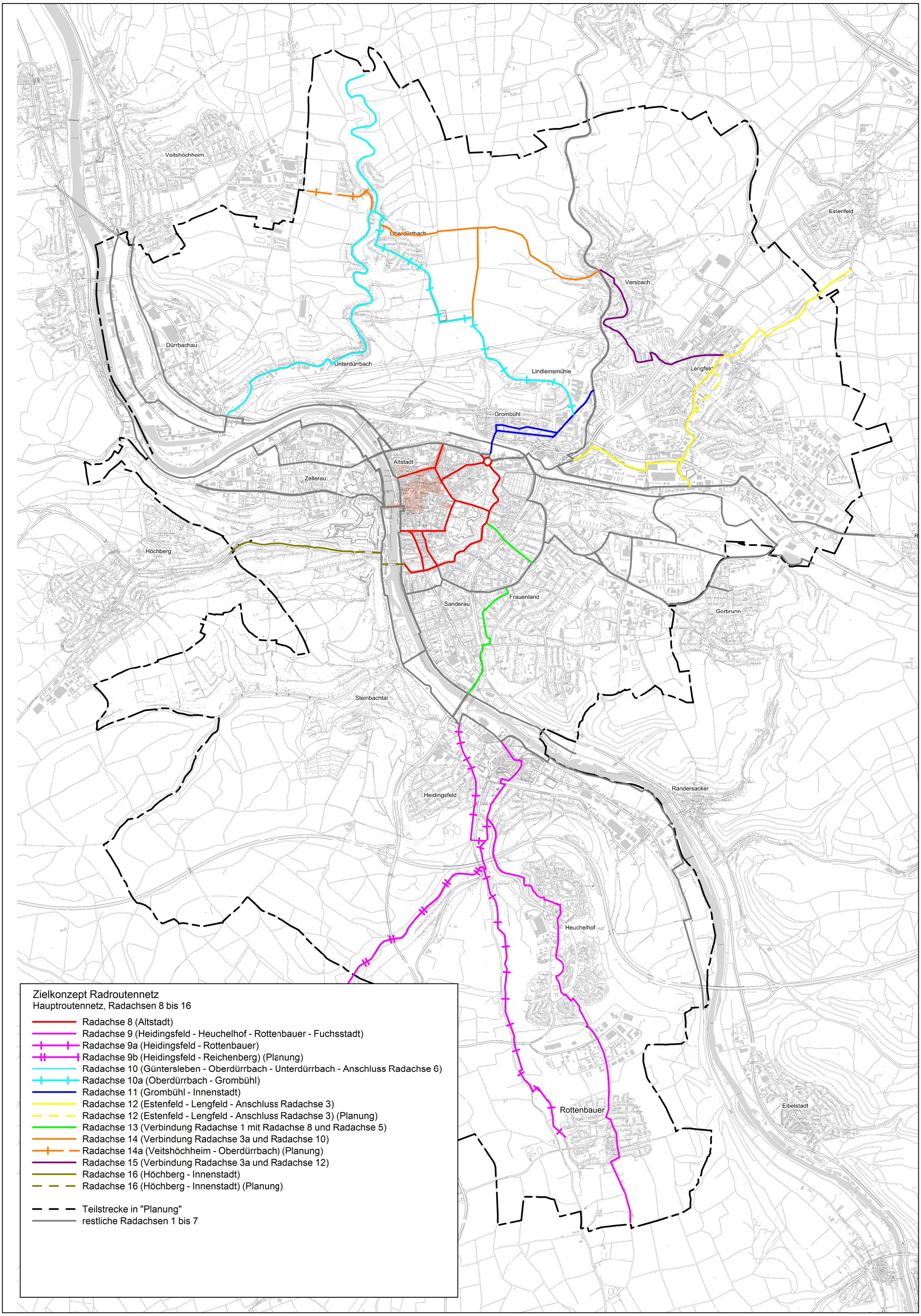
Veitshöchheim
Oberdürrbach
Estenfeld
Versbach
Dürrbachau
Unterdürrbach
Lindleinsmühle
Lengfeld
Grombühl
Altstadt
Zellerau
Höchberg
Sanderau
Frauenland
Gerbrunn
Steinbachtal
Randersacker
Heidingsfeld
Heuchelhof
Rottenbauer
Eibelstadt
Zielkonzept Radroutennetz
Hauptroutennetz, Radachsen 8 bis 16
Radachse 8 (Altstadt)
Radachse 9 (Heidingsfeld - Heuchelhof - Rottenbauer - Fuchsstadt)
Radachse 9a (Heidingsfeld - Rottenbauer)
Radachse 9b (Heidingsfeld - Reichenberg) (Planung)
Radachse 10 (Güntersleben - Oberdürrbach - Unterdürrbach - Anschluss Radachse 6)
Radachse 10a (Oberdürrbach - Grombühl)
Radachse 11 (Grombühl - Innenstadt)
Radachse 12 (Estenfeld - Lengfeld - Anschluss Radachse 3)
Radachse 12 (Estenfeld - Lengfeld - Anschluss Radachse 3) (Planung)
Radachse 13 (Verbindung Radachse 1 mit Radachse 8 und Radachse 5)
Radachse 14 (Verbindung Radachse 3a und Radachse 10)
Radachse 14a (Veitshöchheim - Oberdürrbach) (Planung)
Radachse 15 (Verbindung Radachse 3a und Radachse 12)
Radachse 16 (Höchberg - Innenstadt)
Radachse 16 (Höchberg - Innenstadt) (Planung)
Teilstrecke in "Planung"
restliche Radachsen 1 bis 7